WEŁTYŃ

1 : 1 000

ZMIANA PLANU OGÓLNEGO ZAGOSPODAROWANIA PRZESTRZENNEGO MIASTA I GMINY GRYFINO

ZAŁĄCZNIK DO UCHWAŁY NR XIV/195/03
Z DNIA 30 października 2003 r. RADY MIEJSKIEJ W GRYFINIE

(publikacja - Dziennik Urzędowy Województwa Zachodniopomorskiego Nr 108 z 27.11.2003 r. poz. 1821)

ARKUSZ 4

0 20 40 60 80

Wywiady branżowe:

1. KGHM Cu w Wrocławiu 16.06.2000r.
2. Telekomunikacja Polska S.A. Rejon Telekomunikacji Gryfino 31.08.2000r.
3. Telekomunikacja Polska S.A. Zakład Telekomunikacji Kamień Pomorski 16.08.2000r.
4. Energetyka Szczecińska S.A. Rejon Energetyczny Szczecin 31.08.2000r.
5. Energetyka Szczecińska S.A. Oddział w Gryfinie na wystąpienie - brak sieci - uzgodnienie 22 Dne 2000r.
6. Gazownia Gryfino 31.08.2000r.
7. Przedsiębiorstwo Usług Komunalnych w Gryfinie 31.08.2000r.

KIERownik ZAKŁADU: [illegible] nr 1

OBIEKT: gm. Gryfino obręb Wełtyń	GEOMAR S.A. Zakład Geodezji w Gryfinie ul.Pionierów 1/1 74-100 GRYFINO tel.(091) 416-20-99 (pieczęć firmowa geodezyjna)
SKALA 1:1000	Kierownik pracy (imię i nazwisko, stopień, uprawnienia) [illegible]
Wykonano metodą: wykreślono na płótnie	K.E.R.G. 514/2000

Wtórnik niniejszy sporządzono przy wykorzystaniu:
1 mapy zasadniczej w skali 1:1000 ark. 341.322.214, 221, 222, 224, 241.124.012
2 osnowy dziedzinowej sieciowej
3 opracowania geodezyjnego pierwotnego (nazwa, numer, rok wykonania, przedsiębiorstwo) (linia napowietrzna, sieć wtór.)

Uzbrojenie podziemne opracowano na podstawie:
1 danych branżowych - z sieci B
2 danych branżowych - z sieci B - operatora elektroenergetycznego - z sieci B
3 dokumentacji powykonawczych - bez sieci
4 inwentaryzacji terenowej - bez sieci
na kompletności w dokumentacji potrzebna uzgodnienia jest różna od dokładności kartometrycznej mapy

Na niniejszym wtórniku wykazano następujące projekty obiektów budowlanych, w tym uzbrojenie podziemnego terenu.
1. 330/01 - projekt przebiegu kabla 1
2. 13/03 - projekt przyłącz. elektr. ..... 5. 30/99 - projekt przyłącz. w.p.na.
3. 200/01 - projekt przyłącz. g.p.n. .....

Informacje dodatkowe:
1. Nie wyklucza się istnienia w terenie rzeczywi istniejącej a różnym brak ayro informacji branżowych.
2. Wtórnik nie zawiera informacji o istniejącym uzbrojeniu w terenie a w sprawie podania wtórnik należy się do zakładu projektowego
3. Zakres pokazany w dokumentacji projektowej wtórnik należy się do zakładu projektowego
4. Pomiary rzędnej przewodnicy zostaną ustalone-art.46 ust.1 pkt.1 Prawa Geodezyjnego i Kartograficznego.
(Dz. U. z 1989 r. Nr 30 poz.163 z późniejszymi zmianami). W zakresie pomiaru zlecają się następujące punkty osnowy geodezyjnej podległych odnośnie: brak

Kierownik jednostki wykonującej geodezyjnego
(imię i nazwisko, stopień, uprawnienia) [illegible]

Wpisano do rejestru wtórników w:
18 CZ 2000 [illegible]

Aktualność wtórnika na dzień 30.07.2000 r.
18 CZ 2000 [illegible]

Przyjęto Ksiądz Dokumentacji Geodezyjnej i Kartograficznej
[illegible]
28.04.
24.11.1994
28.11.94

wtórnik zaktualizowano w ramach roboty KERG 1102/2002 (mierzenie użytek dodatki ULNR na podstawie nowej klasyfikacji wykonanej w ramach roboty KERG 1022/2002.

Gryfino, listopad 2002 r.

"GEOMAR" S.A.
ZAKŁAD GEODEZJI
w Pionierów 1/1 74-100 Gryfino
tel./fax. 416-20-99

KIERownik ZAKŁADU
[illegible]

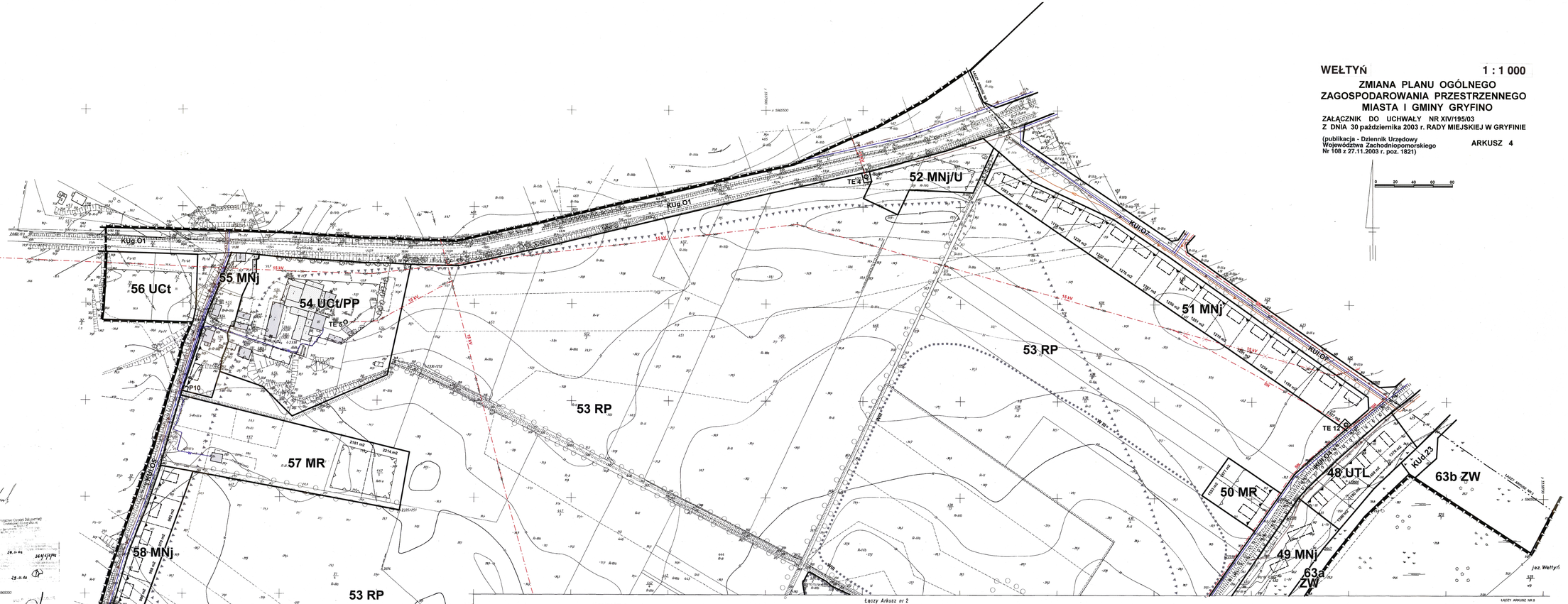

LEGENDA :

MW/U	TERENY ZABUDOWY MIESZKANIOWEJ WIELORODZINNEJ Z USŁUGAMI
MNj	TERENY ZABUDOWY MIESZKANIOWEJ JEDNORODZINNEJ
MNj/U	TERENY ZABUDOWY MIESZKANIOWEJ JEDNORODZINNEJ Z USŁUGAMI
MNjw/U	TERENY ZABUDOWY MIESZKANIOWEJ JEDNORODZINNEJ O CECHACH PRZESTRZENNYCH ZABUDOWY ZAGRODOWEJ Z USŁUGAMI
MR	TERENY ZABUDOWY MIESZKANIOWEJ ZAGRODOWEJ
MP	TERENY ZABUDOWY MIESZKANIOWEJ PENSJONATOWEJ
UTL	TERENY ZABUDOWY INDYWIDUALNEJ LETNISKOWEJ
UP	TERENY USŁUG PUBLICZNYCH
UPr	TERENY USŁUG PUBLICZNYCH - KULTU RELIGIJNEGO
UPs	TERENY USŁUG PUBLICZNYCH - SPORTU
UPt	TERENY USŁUG PUBLICZNYCH - TURYSTYKI
UC	TERENY USŁUG KOMERCYJNYCH
UCt	TERENY USŁUG KOMERCYJNYCH - TURYSTYKI
PP	TERENY DZIAŁALNOŚCI PRODUKCYJNEJ
PE	TERENY EKSPLOATACJI POWIERZCHNIOWEJ
RRO	TERENY PRODUKCJI GOSPODARKI RYBACKIEJ
RP	TERENY ROLNE BEZ PRAWA ZABUDOWY
RO	TERENY OGRODÓW PRZYDOMOWYCH BEZ PRAWA ZABUDOWY
ZL	TERENY LASÓW
ZC	TERENY CMENTARZY
ZW	TERENY ZIELENI WYSOKIEJ BEZ PRAWA ZABUDOWY
WS	WODY ŚRÓDLĄDOWE
WZ	TERENY URZĄDZEŃ ZAOPATRZENIA W WODĘ
P 1, 2	PRZEPOMPOWNIE ŚCIEKÓW
ZR 1, 2	ZBIORNIKI RETENCYJNE

TE 1	STACJE TRANSFORMATOROWE SŁUPOWE
TE 2	STACJE TRANSFORMATOROWE TYPU MIEJSKIEGO
KS	TERENY PARKINGÓW
KUg	ULICE GŁÓWNE PUBLICZNE
KUz	ULICE ZBIORCZE PUBLICZNE
KUl	ULICE LOKALNE PUBLICZNE
KUd	ULICE DOJAZDOWE PUBLICZNE
KX	CIĄGI PIESZE PUBLICZNE
KUw	ULICE DOJAZDOWE WEWNĘTRZNE
	ŚCIEŻKI ROWEROWE
	TRASY KONNE
15 kV	LINIE ELEKTROENERGETYCZNE 15 kV ISTNIEJĄCE NAPOWIETRZNE
15 kV	LINIE ELEKTROENERGETYCZNE 15 kV ISTNIEJĄCE KABLOWE
15 kV	LINIE ELEKTROENERGETYCZNE 15 kV DO LIKWIDACJI LUB PRZESTAWIENIA
SN	LINIE ELEKTROENERGETYCZNE SN - KABLOWE PROJEKTOWANE
SN	LINIE ELEKTROENERGETYCZNE 15 kV NAPOWIETRZNE PROJEKTOWANE
K	PROJEKTOWANA KANALIZACJA SANITARNA
	ISTNIEJĄCA KANALIZACJA DESZCZOWA
	PROJEKTOWANA KANALIZACJA DESZCZOWA
	ISTNIEJĄCA SIEĆ WODOCIĄGOWA
	PROJEKTOWANA SIEĆ WODOCIĄGOWA
RUROC	PROJEKTOWANY RUROCIĄG TŁOCZNY ŚCIEKÓW SANITARNYCH
W	PROJEKTOWANY RUROCIĄG PRZESYŁOWY WODCIĄGOWY Z m.GRYFINO

	GRANICE UDOKUMENTOWANYCH ZŁÓŻ SUROWCÓW
	GRANICE STREFY A OCHRONY KONSERWATORSKIEJ
	GRANICE STREFY B OCHRONY KONSERWATORSKIEJ
	GRANICE STREFY K OCHRONY KONSERWATORSKIEJ KRAJOBRAZU
	GRANICE STREFY E OCHRONY EKSPOZYCJI OBIEKTU ZABYTKOWEGO
	GRANICE STREFY W II OCHRONY KONSERWATORSKIEJ STANOWISK ARCHEOLOGICZNYCH
	GRANICE STREFY W III OCHRONY KONSERWATORSKIEJ STANOWISK ARCHEOLOGICZNYCH
	GRANICE PLANOWANEGO REZERWATU PRZYRODY
	GRANICE PLANOWANEGO UŻYTKU EKOLOGICZNEGO
	GRANICE TERENÓW ELEMENTARNYCH
	GRANICE WEWNĘTRZNYCH WYDZIELEŃ W OBRĘBIE TERENÓW ELEMENTARNYCH
	GRANICE PLANOWANYCH PODZIAŁÓW PARCELACYJNYCH - PROPONOWANE
	LINIE ZABUDOWY - OBOWIĄZUJĄCE
	LINIE ZABUDOWY - NIEPRZEKRACZALNE
	BUDYNKI ISTNIEJĄCE DO ZACHOWANIA
	BUDYNKI ISTNIEJĄCE DO LIKWIDACJI LUB PRZEBUDOWY NA WARUNKACH OKREŚLONYCH W PLANIE
	OBIEKTY PROJEKTOWANE - LINIA ZABUDOWY ORIENTACYJNA
	OBIEKTY BUDOWLANE WPISANE DO REJESTRU ZABYTKÓW
R	OBIEKTY BUDOWLANE ZAKWALIFIKOWANE DO WPISU DO REJESTRU ZABYTKÓW
E	OBIEKTY W EWIDENCJI ZABYTKÓW
	OBIEKTY PRZEZNACZONE DO WYBURZENIA
	ZIELEŃ WYSOKA ISTNIEJĄCA
	CIĄGI ZIELENI WYSOKIEJ PLANOWANEJ
	TERENY PROJEKTOWANEJ PLAŻY PIASZCZYSTEJ
	TERENY DZIAŁAŃ INWESTYCYJNYCH WYMAGAJĄCYCH SCALENIA GRUNTÓW I ICH PONOWNEGO PODZIAŁU
	GRANICE OBSZARU OBJĘTEGO ZMIANĄ PLANU